



Homo

Homini

Humus

“L’uomo coltiva
la conoscenza dell’uomo
e non tanto la terra”

Masanobu Fukuoka
durante un soggiorno
in Rio Selva nel 1981

Sostieni
gli spazi
a uso sociale
della
BioFattoria
Rio Selva

Indice

I. La storia

Cosa abbiamo fatto?

II. Il progetto

Cosa stiamo facendo?

III. Fiducia nel futuro

Come lo faremo?

La storia

Cosa abbiamo fatto?

Rio Selva è viva! Evolve
lungo un percorso sociale
e culturale denso di iniziative.

Fattoria Rio Selva: nata nel 1967 da un sogno visionario.

Una storia molto più
lunga di una vita sola...
una storia lunga quanto
tutte le vite che si sono
incrociate ed intrecciate
in questo luogo e che
hanno contribuito ad
infittire e impreziosire
le trame di questa oasi
a ridosso della città.



Le diverse facce di Rio Selva



La Cooperativa si inserisce nella linea della realtà solidale cohousing.



**BioFattoria
Agricola**



**BioFattoria
Sociale e Cohousing**



**BioFattoria
Didattica e Artistica**

Le diverse facce in Rio Selva

+60% dei soci
è di sesso
femminile

60% del CDA
è sotto
i 36 anni



Bruno Moro



Anna Maria Cagnin



Domenico Maffeo



Francesca Coltellacci



Elena Moro



Cristina Moro



Antonella Moro



Alberto Stevanato

Biofattoria Agricoltura Biologica

Fattoria Rio Selva, sin dalla sua nascita, si dedica alla produzione con metodo biologico certificato di ortaggi e cereali.

Prassi agroecologiche seguite

- › Siepi boscate e zone umide
- › Aiuole permanenti
- › Pacciamatura costante
- › Risparmio idrico
- › Selezione partecipativa delle sementi
- › Chiusura dei cicli ecologici





Fattoria sociale

La fattoria è impegnata a proseguire l'attività trentennale della famiglia di Bruno e Anna Moro, fatta di solidarietà e accoglienze verso il disagio sociale e psichico.

Si offre così agli ospiti, in un ambiente familiare, un contatto quotidiano con le altre persone, inserite in un contesto umanamente "ricco" e collocato in un ambiente naturale.

Attualmente in fattoria ogni settimana inseriamo dalle 2 alle 5 persone. Ogni mese ospitiamo dai 2 ai 3 gruppi organizzati di utenza.



Associazione
BioFattoria
Sociale



Forum Nazionale Agricoltura Sociale

Fattoria didattica

I percorsi didattici proposti a gruppi privati e classi scolastiche sono diretti alla scoperta della biodiversità, della flora e fauna autoctone, del valore dell'alimentazione naturale e tradizionale.

Nel 2017 abbiamo organizzato:

- › visite guidate per scuole e gruppi privati
- › giornate didattiche a tema per bambini
- › corsi di cucina naturale e panificazione
- › corsi per per pratiche di re-skilling e autocostruzione
- › centri estivi e pomeriggi in fattoria



Dal 2000 siamo
accreditati come
Centro educativo
Wwoof

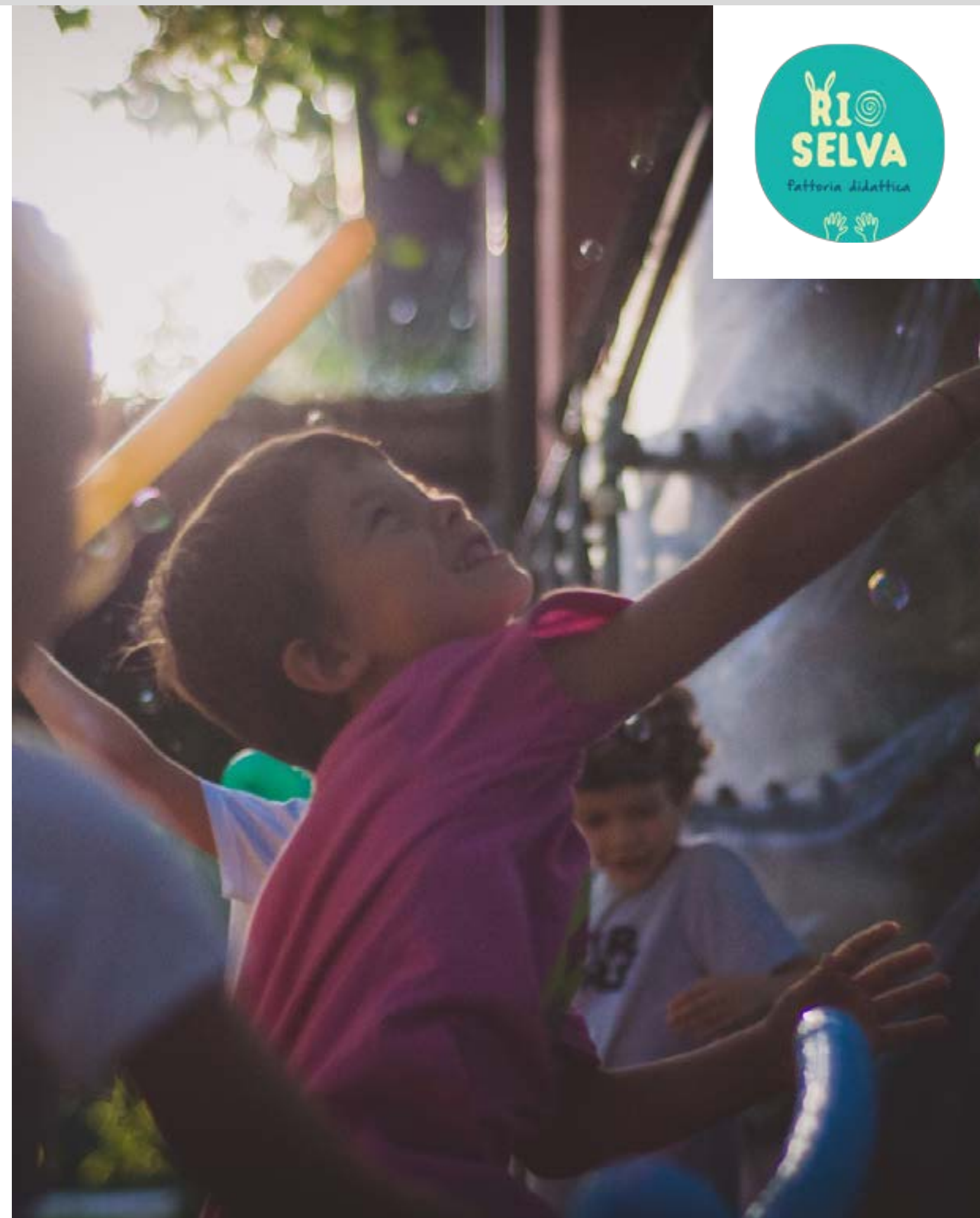

Alcune attività svolte negli ultimi anni

36 attività svolte nel 2017

24 attività svolte nel 2016

14-15.10.2017

Autocostruzione prototipo Thermocompost

29.07.2017

Lavori Comunitari di Campagna: la Legna

10.06.2017

Artisti&Giardinieri. Laboratorio artistico esperienziale

01.05.2017

Passeggiata Erboristica: raccolta, cucina e alimentazione

08.10.2017

- › Osserva e interagisci. Assaggio di arteterapia
- › Minestrone al Buio
- › Giornata Fattoria Didattica Aperta a Rio Selva
- › La Danza Del Cuore

14.07.2017

Incontro con i fondatori del Movimento Sem Terra in Brasile

28.05.2017

La Giornata dell'Abitare Collaborativo

02.04.2017

La Danza Del Cuore

29.09.2017

Festa di San Michele

24.07.2017

- › Dragon Dreaming. Metodo di progettazione
- › La mattina di San Giovanni

14.05.2017

Presentazione Centro Estivo

15.03.2017

La via femminile Ciclicità tra Vita e Morte

14.09.2017

Shiatsu al tramonto

15.06.2017

Grimoon Tour con Macaco Records

07.05.2017

Sunday Morning. I 5 tibetani

18.02.2017

Comunicazione Empatica Oltre le ferite

16.02.2017

KI delle 9 stelle

Sistema di locandine con elementi identitari

Nuovo progetto grafico da svilupparsi per il 2018



RIO SELVA *Fattoria Didattica e Sociale*

Corso di cucina naturale
Domenica 13 Marzo

Come fare il seitan in casa e alcune ricette sfiziose:

- Penne piccanti con seitan
- Seitan marinato con cipollo di tropea
- Seitan agli aromi con verdure fresche
- Crostini al ragù di seitan stufato

Dalle ore 09.00 alle ore 13.00 ca.*
Per info tel. Elena 3926243931 e Alice 3477336595
*in contemporanea attività didattica per bambini

POMERIGGI in Libertà

per bambine e bambini dai 4 ai 10 anni

dal 23 novembre 2016
il mercoledì
dalle 14.30 alle 18.30

Biofattoria Didattica e Sociale
RIO SELVA - via Rio Serva 13
Preganziol (TV)

per saperne di più
didattica@fattoriarioselva.it
333 334 5150 Francesca
FB Fattoria Didattica Rio Selva

REGIONE del VENETO

Le Fattorie Didattiche del Veneto
Ti invitano alla
Giornata Aperta

dedicata a
Agricoltura, Ambiente, Alimentazione, Attività motoria, Arte

DOMENICA 8 OTTOBRE 2017

Prose di educazione alimentare e ambientale in Fattoria Didattica, per promuovere stili di vita sani, consapevoli e sostenibili

SCEGLI E PRENOTA LA TUA VISITA IN FATTORIA

www.regione.veneto.it
www.fattoriarioselva.it
Fattoria Didattica Aperta

RIO SELVA *Fattoria Didattica e Sociale*

Corso di cucina naturale
Domenica 17 Aprile

Corso di panificazione con il lievito madre: alla scoperta del pane come una volta, farine integrali e focacce rustiche

Dalle ore 09.00 alle ore 13.00 ca.*
Per info tel. Elena 3926243931 e Alice 3477336595

POMERIGGI in FATTORIA

per bambine e bambini dai 4 agli 8 anni

ogni GIOVEDÌ
dalle 15 alle 18.30

Attività a passo lento che seguono il ritmo della natura.

Biofattoria didattica e sociale Rio Selva
via Rio Serva 13 Preganziol
didattica@fattoriarioselva.it + 392 8497549

la MATTINA di SAN GIOVANNI
sab 24 giugno
dalle 6 alle 8:30

Meditazione
rugiada > pasta madre
ipenco > oli erboristici
camomilla > tisana
mali > nocino

via Rio Serva 13
Preganziol
per finire colazione insieme offerta libera

non serve iscrizione - per informazioni:
cohousing@fattoriarioselva.it - 392 8497549
"Cohousing Rio Selva"

Sistema di locandine con elementi identitari

PORTE APERTE EUROPEE DELL'ABITARE COLLABORATIVO al CoHousing Rio Selva

Vi aspettiamo per condividere la nostra esperienza di abitare collaborativo e ... molto di più!

Programma:

- > ore 10:30 benvenuti a Rio Selva
- > durante la mattina giro della Fattoria, cerchio di conoscenza e gioco cooperativo
- > arrivo della bicicletta da Mestre insieme all'ass Pedalaia
- > ore 13 pranzo porta/soffi (ciascuno qualcosa)
- > pomeriggio
- tavoli di approfondimento a partire dalle proposte e saperi dei presenti
- attività per bambini
- > ore 17 installazione tessile collaborativa con l'ass. Ago e Filò (porta vecchie t-shirt e uncinetti)

In caso di pioggia l'evento sarà rimandato ingresso libero - offerta responsabile

Pedalaia nell'ambito del progetto "Venezia a Pedali" partirà in bicicletta dalla sede via Capuciona 55 Mestre alle ore 10 e 30 con destinazione Rio Selva. Spegnete i motori! Bastano le vostre gambe!

informazioni: cohousing@fattoriarioselva.it - 340 3300932 Chiara

"Rio SELVA BioFattoria Didattica e Sociale"

perCORSI di sostenibilità corsi teorico-pratici nel territorio per dare un futuro al nostro pianeta

perCORSO #1 gestione sostenibile di siepi e bosco

domenica 5 febbraio dalle 9:30 alle 18 via Rio Serva 13, Preganziol | servizio baby-sitting

Iscrizione 382 5697549 info@fattoriarioselva.it

informazioni [f](https://www.facebook.com/RIOSELVA) "RIO SELVA BioFattoria Didattica e Sociale"

prossimamente | perCORSO #2 comunicazione non violenta - sab e dom 18 e 19 febbraio

perCORSI di sostenibilità corsi teorico-pratici nel territorio per dare un futuro al nostro pianeta

perCORSO #2 comunicazione empatica il dialogo che unisce

sabato 18 e domenica 19 febbraio ore 9:30 - 17:30 | via Rio Serva 13, Preganziol

Le parole possono essere finestre per guardare oltre, oppure muri che ci separano dagli altri. Ogni parola è una scelta, e vedremo insieme il potere che ha esprimersi a partire da quello che si sente, e non da quello che si pensa. Andare oltre il linguaggio dei giudizi e approdare al linguaggio dei bisogni, per migliorare la comprensione profonda di noi stessi, dei nostri parenti, amici, partner, colleghi di lavoro e vivere meglio, costruendo pace attorno a noi.

Il laboratorio sarà condotto da Marco Pascali, counselor e facilitatore di gruppi

Iscrizione 347 7819988 comune@marcobatoni@gmail.com

informazioni [f](https://www.facebook.com/RIOSELVA) "RIO SELVA BioFattoria Didattica e Sociale" servizio baby-sitting

prossimamente | perCORSO #3 apicoltura naturale - data da definire in merito

RIO SELVA BioFattoria Didattica e Sociale

Città di Preganziol

Venerdì 30 ottobre_ore 18 Sala Granziol, Preganziol
Via Palladio 78, Scuola Primaria "Giovanni XXIII"

Presentazione 'Il Libro dei GAS'
Gruppi di Acquisti Solidale con Massimo Acanfora curatore del libro

FATTORIA RIO SELVA
Via Rio Serva 13, Preganziol (Treviso) 31042 Tel. 0422 330077 Email: info@fattoriarioselva.it

il MOVIMENTO degli AGRICOLTORI SENZA TERRA in Brasile

riforma agraria | giustizia sociale e economica | agroecologia

venedì 14 luglio - ore 20:45 Bio Fattoria RIO SELVA

ne parliamo con **Francisco Del Chiayon**, fondatore del Movimento dei Contadini Sem Terra

RIO SELVA **OLTRACONFIN** **WWOOF Italia**

informazioni: info@fattoriarioselva.it | 0422 330477 via Rio Serva 13, Preganziol

Giornata Europea delle Comunità Sostenibili
Rete Europea degli Ecovillaggi, delle Transition Town e della Permacultura

Sabato 23 settembre, dalle 10 alle 12
BioFattoria e CoHousing RIO SELVA | via Rio Serva 13, Preganziol

un caffè e un thè del commercio equo | i libri di sostenibilità della nostra biblioteca le anticipazioni sul programma di corsi pratici e artistici autunnali

siamo soci di: [f](https://www.facebook.com/RIOSELVA) "RIO SELVA BioFattoria Didattica e Sociale"

www.ecolise.eu
[f](https://www.facebook.com/ecolise) ecolise [@ecolise](https://twitter.com/ecolise)

perCORSI di sostenibilità corsi teorico-pratici nel territorio per dare un futuro al nostro pianeta

CORSO #6 autocostruzione THERMOCOMPOST
prototipo calore per usi civili dal cippato di legno metodo Jean Pain

sab e dom 14-15 ottobre via Rio Serva 13, Preganziol

costo del corso 45 euro per 2 gg | pranzi condivisi porta/soffi

posti limitati
iscrizione: 340 5296537 info@fattoriarioselva.it
informazioni [f](https://www.facebook.com/RIOSELVA) "RIO SELVA BioFattoria Didattica e Sociale"





CoFondatori del Distretto di Economia Solidale

Rio Selva insieme ad altre realtà, si è fatta promotrice della fondazione del **DES OltreConfin**. Una proposta che nasce dalla collaborazione tra realtà produttive del territorio.

L'immagine identitaria evidenzia come l'acqua, generatrice di vita, proveniente da una stessa sorgente possa snodarsi diventando altro, creando delle realtà autonome ma connesse tra loro. Nella locandina a fianco, la prima di una futura serie, i flussi generati portano attenzione alle 3 aree della Carta delle Reti di Economia Solidale:
produzione agro-ecologica › ortaggio - melanzana
produzione laboratoriale/artigianale › strumento - ago
il tutto nel rispetto della natura › animale - uccello



**UNISCITI
AI DISTRETTI
DI ECONOMIA
SOLIDALE**

Vivi la forza delle comunità locali. Contribuisci alla sostenibilità a partire dal cibo sano e locale.

Contatti OltreConfin:
+39 3465703538
oltreconfin.wordpress.com
oltreconfin@gmail.com

Satelliti e pianeti in OltreConfin

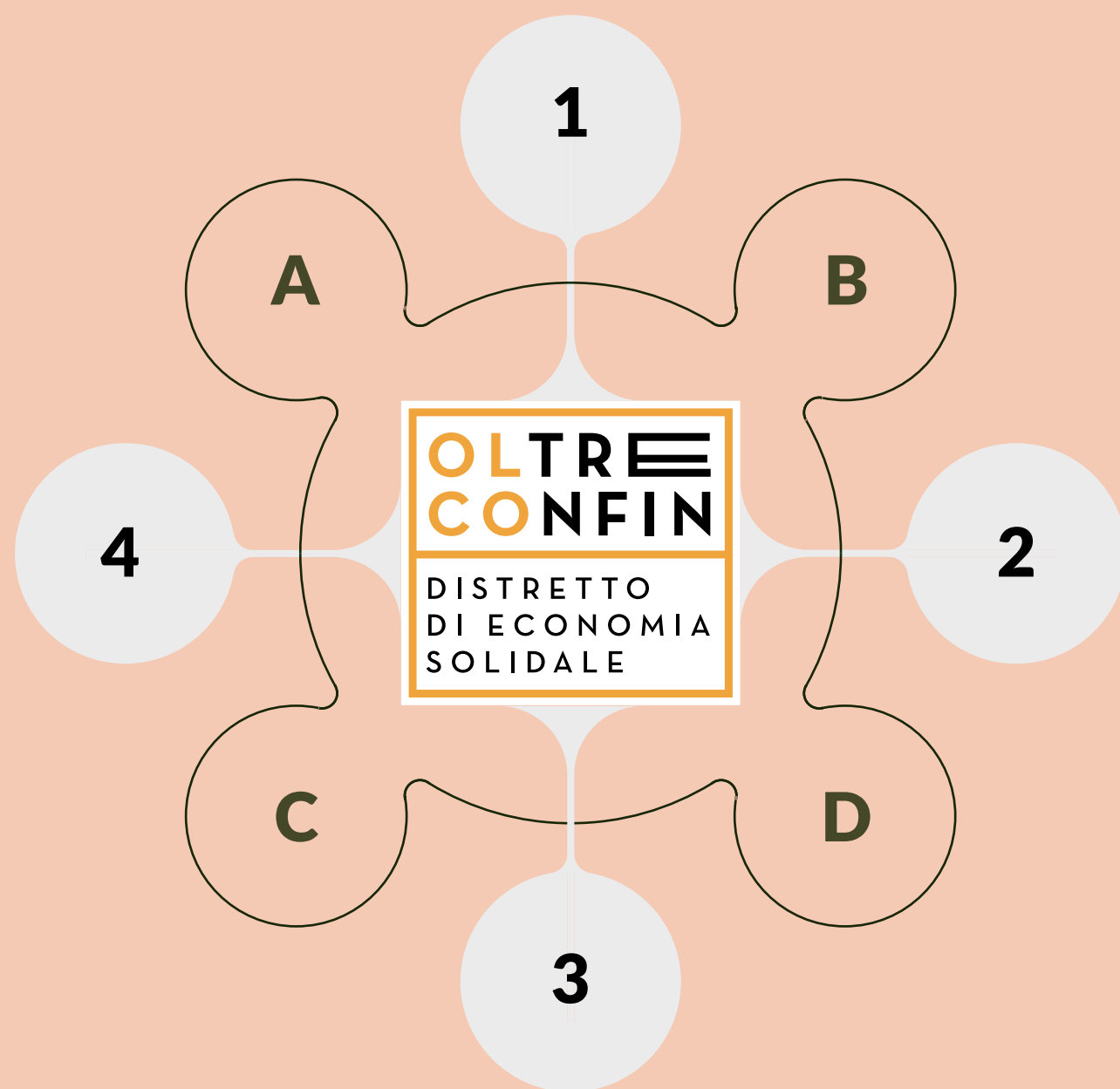

Questo gruppo ha consolidato molte relazioni.
Le realtà che collaborano appartengono tutte
al **Tavolo nazionale delle Reti di Economia Solidale**.

- 1. RIO SELVA**
cooperativa agricola di Preganziol
- 2. CAVIN DE CONFIN**
azienda agricola di Breda di Piave
- 3. GAIA ERBE**
piante aromatiche di Belluno
- 4. IL ROSMARINO**
cooperativa agricola di Marcon

RAPPORTI DI COLLABORAZIONE:

- A - **GAS Preganziol** in partnership con la Comunità che Supporta l'Agricoltura **Arvaia** - Bologna
- B - Gruppo informale **La Coega**
Rete Rurale Giovani Agricoltori
- C - Alcuni **GAS di Venezia -Treviso**
- D - Istituzione **Università Ca' Foscari** con progetto FSE

Le reti in cui è inserita Rio Selva

BioFattoria Rio Selva giuridicamente è inquadrata in 2 realtà distinte: una **Cooperativa Agricola** e una **Cohousing** riconosciuto come Associazione di Promozione Sociale. Queste 2 realtà sono all'interno di 4 reti importanti.

RIVE

Rete Italiana
degli Ecovillaggi

MCF

Mondo Comunità
e Famiglia

RRR

Rete Radié Resch

BDG

Bilanci di Giustizia

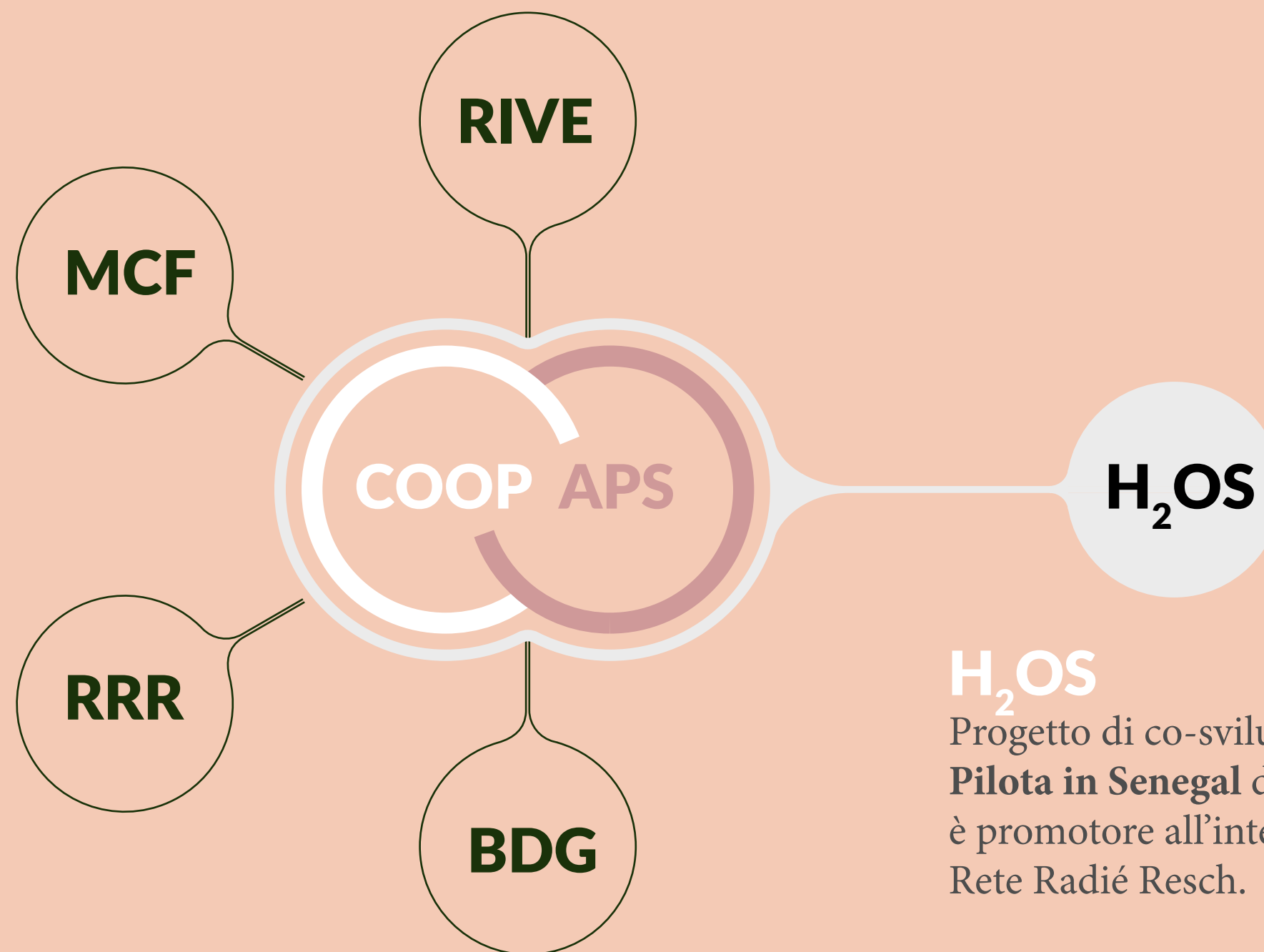

H₂OS

Progetto di co-sviluppo **Ecovillaggio Pilota in Senegal** di cui Rio Selva è promotore all'interno della Rete Radié Resch.

Il progetto

Cosa stiamo facendo?

Le relazioni sono fondamentali per noi. A volte lo sono anche gli spazi dove crescono.

La BioFattoria ha da sempre puntato su cinque aspetti:

Agricoltura | Ambiente | Alimentazione | Attività motorie | Arte

Questo per significare la consapevolezza della realtà storica che attraversiamo e la scelta di essere **fattore di cambiamento sociale e ambientale** attraverso delle pratiche quotidiane, legate ai nostri bisogni fondamentali.

Restituiamo all'economia un senso di giustizia!

Sostieni
gli spazi
a uso sociale
della
BioFattoria
Rio Selva

Spazi ad uso sociale Rio Selva

Il progetto, in sintesi estrema, è di grande semplicità: vogliamo **riqualificare e riconvertire alcuni locali, rendendo più confortevoli gli spazi dove avvengono le attività con i nostri ospiti e amici.** Siamo convinti che, ponendo sempre attenzione alla sobrietà e sostenibilità, si possa scegliere di migliorare anche gli aspetti materiali della struttura.



Il progetto raccontato

La Cooperativa
intende sempre
più essere strumento
di sostenibilità
e di inclusione
per diventare bene
comune della
collettività territoriale.

**La riqualificazione e il riuso
di spazi agricoli permetteranno
di potenziare e migliorare:**

**1. l'offerta della già presente
sala multifunzionale**

› aula didattica, sala per attività
con la disabilità e il disagio,
sala pasto agrituristica.

2. la funzionalità dello spazio artistico

› arte-terapia e musico-terapia.

**Un locale ora adibito
a magazzino, potrà
trasformarsi all'occorrenza in:**

› un laboratorio per le trasformazioni
agricole di filiera locale a servizio del
consumo critico e dell'economia circolare.

› una cucina agrituristica per piatti
vegetariani della tradizione locale!

Realtà esistenti, realtà future

**Dal presente di Rio Selva,
vorremmo spingerci
sempre più e sempre
meglio nel consolidamento
delle seguenti realtà.**

La biofattoria agricola
svilupperà opportunità attraverso
i Gruppi di Acquisto Solidale GAS,
le Comunità che Supportano
l'Agricoltura CSA e i Distretti
di Economia Solidale DES
per immaginarsi una dinamica
economica alternativa e più
equa che parta dal cibo come
pilastro ecologico per espandersi
a **progetti di filiera locale,**
all'artigianato, ai negozi di
prossimità e al libero supporto
reciproco - sharing economy,
auto-mutuo-aiuto.

La biofattoria didattica
diventerà occasione per grandi
e piccoli di interrogarsi attraverso
l'esperenzialità sul proprio ruolo
nell'ambiente e nel contesto
sociale che ci ospita
› corsi teorico/pratici,
accompagnamenti, giornate
di approfondimento, ecc.

Realtà esistenti, realtà future

La biofattoria sociale

diverrà l'**emblema della fede nell'uomo** e nelle sua capacità di amare e di essere comunità accogliente, di superare l'ottica della "normalità" utilitaristica per aprirsi alla ricchezza del diverso, dello straniero, del diversamente abile: un superamento culturale dell'ottica dello "scarto" attraverso la pratica dell'ascolto profondo, della condivisione e della comunicazione nonviolenta.

L'accoglienza agrituristica

- agricampeggio - verrà finalizzata per rendere possibile la **ricreazione personale e comunitaria** in un ambiente naturale e sociale carico di significato: è fondamentale il confronto e lo scambio sia con il viaggiatore attento e responsabile, che con l'abitante del territorio limitrofo.

La biofattoria artistica

rappresenterà il luogo che accoglie le **manifestazioni di bellezza** creata dall'uomo attraverso l'arte terapia, il teatro, l'editoria, le tradizioni contadine e la musica › sperimentazione, prove, concerti e musicoterapia.
Da diversi anni collaboriamo con MACACO RECORDS, dando la possibilità alla musica indipendente nazionale di trovare degli spazi di esibizione in un contesto naturale e curato.

Progetto di riqualificazione degli spazi



Gli interventi avverranno con grande attenzione agli aspetti di Bio-edilizia. Inoltre il fornitore di energia è **È Nostra** di cui la Cooperativa è socio.

Elenco degli spazi

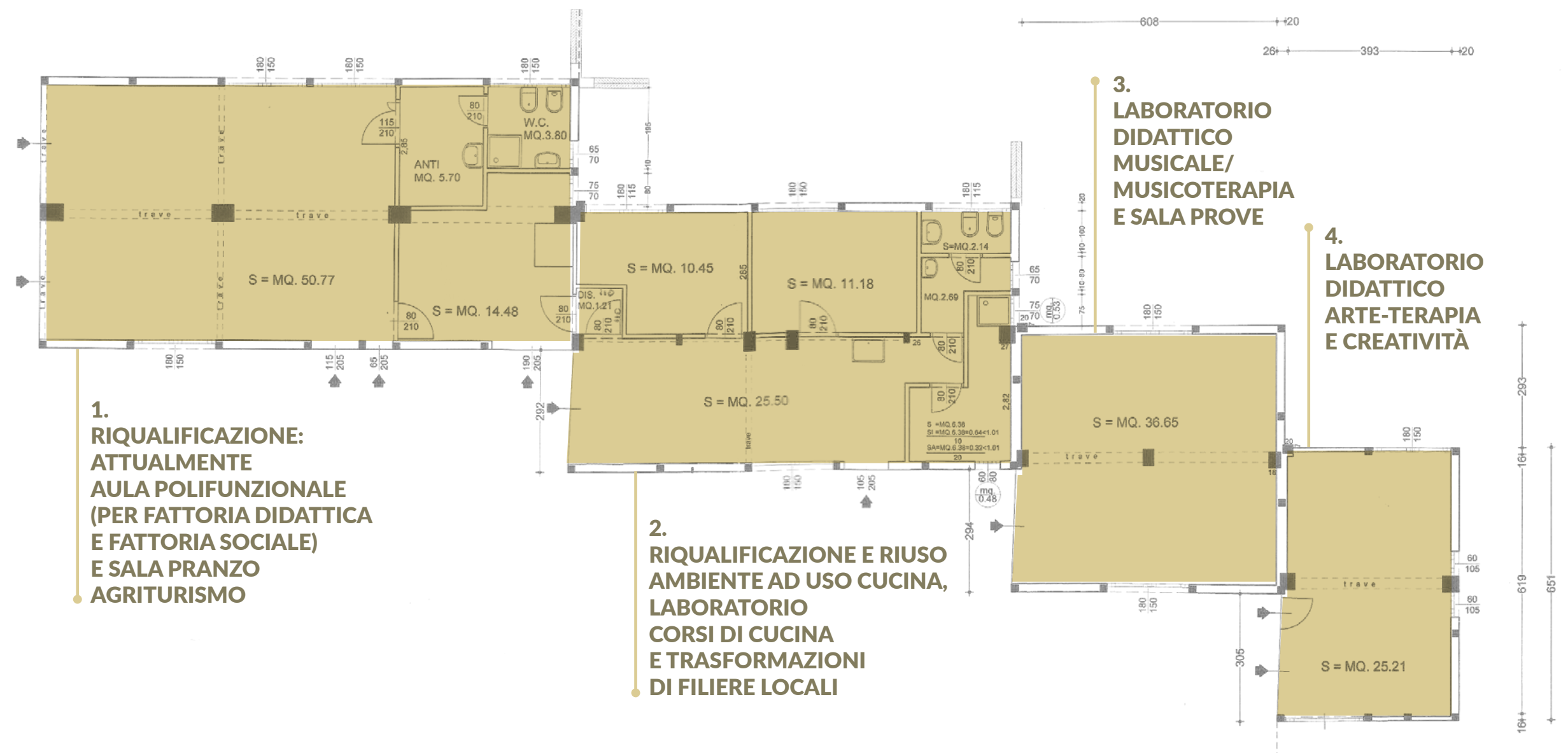

Locali da ristrutturare



Fiducia nel futuro

Come lo faremo?

Il sogno di un mondo
più collaborativo sta
già avvenendo. Viviamo
questo cambiamento insieme!

Bruno Moro negli anni '70 è stato - insieme a pochi altri - uno degli iniziatori dell'agricoltura biologica nel nord-est; le attività della cooperativa godono così di ottime relazioni e sono inserite in un contesto agroecologico ricchissimo. La rete di contatti sul territorio si è infittita ulteriormente negli ultimi anni. Il desiderio è quello di cambiare il paradigma che sta alla base della socialità e della BioFattoria. Le persone possono sentirsi collaboratori del progetto, in una condivisione libera di "aiuti" reciproci. Anche per questo ci affidiamo ad una campagna crowdfunding: **perché tutti si sentano fin da subito promotori del cambiamento!**

Sostieni
gli spazi
a uso sociale
della
BioFattoria
Rio Selva

8000

risultati di ricerca

La BioFattoria Rio Selva è culturalmente presente sul territorio.

Digitando on-line “Fattoria Rio Selva” si trovano circa 8000 pagine che ci citano. Di questi, alcuni articoli sono in ambito culturale, artistico, agro-ecologico, economico, sociale. Ci siamo dati da fare in questi anni!



8000 risultati di ricerca

Co-housing a Preganziol

trasmissione Rai
Geo&Geo, 2012
6.870 visualizzazioni
Racconto della
BioFattoria Rio Selva.

Rai



Tra temi trattati nel servizio:

- › Il vivere in co-housing
- › La collaborazione con Macaco Records
- › L'autoproduzione e il rapporto con i GAS
- › Gli inserimenti sociali all'interno della Cooperativa

Fattoria Sociale Rio Selva

Telenuovo, 2014
Presentazione della
collaborazione
tra Macaco Records
e Rio Selva.

- › La BioFattoria ospita la sala prove di Macaco Records
- › Alberto Stevanato è socio della cooperativa e co-houser
- › Da questa sala prove è nato il progetto GriMoon, finanziato da una campagna crowdfunding, che ha raccolto 3000 €



Nasce la campagna Crowdfunding

A partire da questa fitta rete crediamo nella realizzazione di una campagna diffusa attraverso 4 canali: in sede, web, editoriale, fieristico.

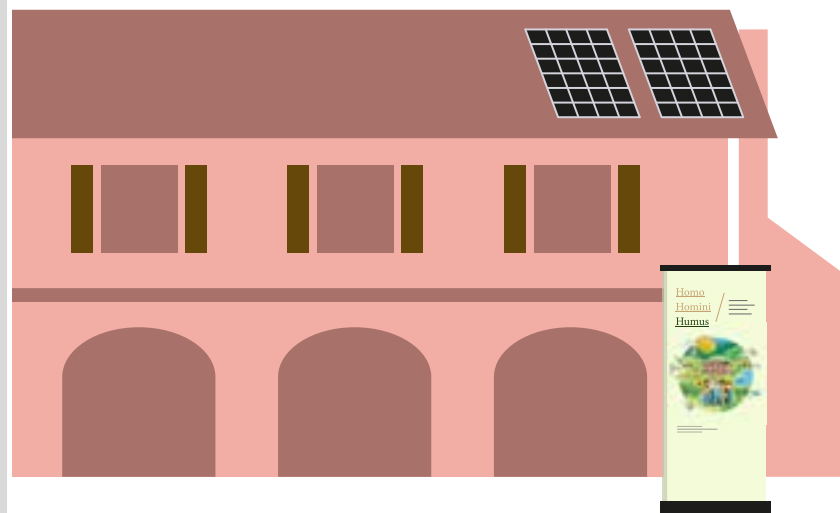

BioFattoria Rio Selva

In sede saranno sempre presenti 1 o 2 roll-up vicino al banco ortofrutticolo, che verranno visti anche durante tutti gli eventi.

Canale web

Banner e video promozionali diffusi con acquisto spazio pubblicitario su siti di settore, TerraNuova, AltraEconomia, Valori.it.

Canale fieristico

1 mercato ortofrutticolo a settimana dove saremo presenti con il nostro banco, 1 roll-up e 1000 volantini.

Nasce la campagna Crowdfunding

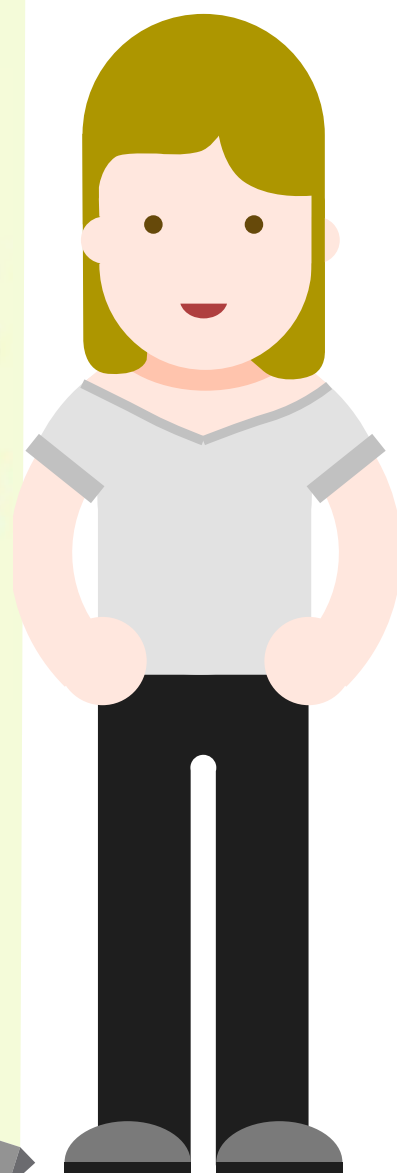

Ricompense

€ 10

pacchetto Linfa

citazione sul sito

€ 20

pacchetto Clorofilla

buono sconto a un corso di cucina naturale

€ 30

pacchetto Gemma

buono sconto in sede di prodotti biologici trasformati

€ 40

pacchetto Foglia

buono sconto di invito a cena per 2 persone

€ 100

pacchetto Aria

visita alla BioFattoria con degustazione

€ 200

pacchetto Sole

pranzo per 2 persone e visita alla BioFattoria

€ 300

pacchetto Ecosistema

vitto per 2 persone (pranzo e cena), visita alla BioFattoria e tour della Treviso o Venezia Sociale (a scelta)

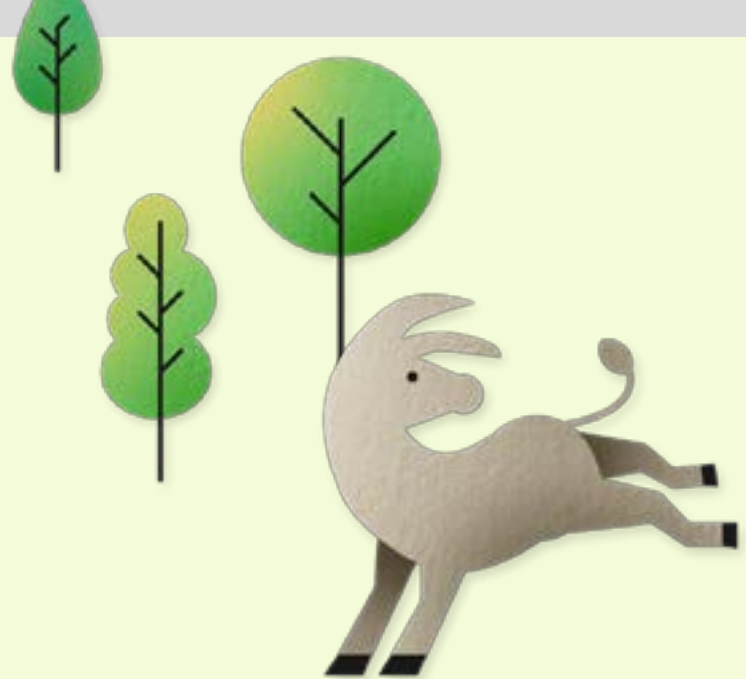

Grazie!

per sostenere
gli spazi
a uso sociale
della BioFattoria

